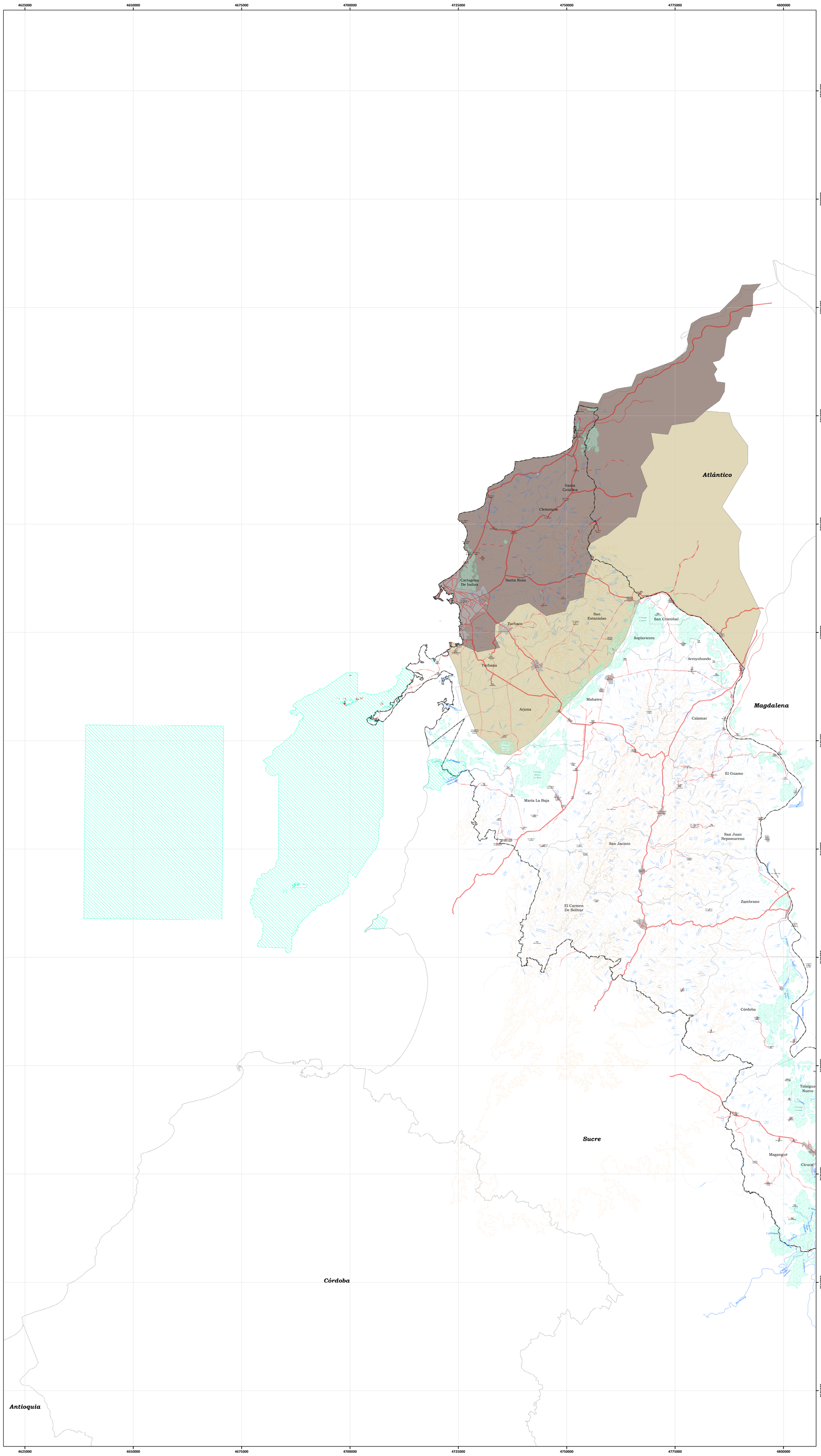

Apuesta territorio marino costero

GOBERNACIÓN DEL BOLÍVAR

PLAN DE ORDENAMIENTO DEPARTAMENTAL DE BOLÍVAR

GOBERNACIÓN de BOLÍVAR

Mojana CLIMA Y VIDA APRENDIENDO A ADAPTARNOS AL CAMBIO CLIMÁTICO

Fondo Adaptación

PNUD

Gobierno de Colombia

GREEN CLIMATE FUND

CONTRATO	FECHA DE ELABORACIÓN:
	28/10/2024

ESCALA GRÁFICA:

0 2,5 5 10 15 20 25 30

Kilometros

Un centimetro en el mapa equivale a 2 kilometros en terreno

ESCALA DE TRABAJO:	ESCALA DE IMPRESIÓN:
1:100,000	1:300.000

LOCALIZACIÓN GENERAL

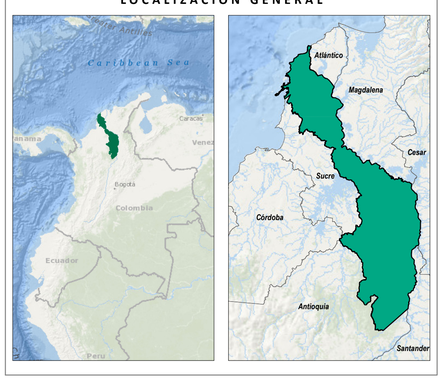

CONVENCIONES

HIDROGRAFÍA

- Cienaga
- Drenaje Doble
- Drenaje Sencillo

TRANSPORTE

- Vía Primaria
- Vía Secundaria
- Vía Terciaria
- Vía Carreteable

RELIEVE

- Índice
- Intermedia

ADMINISTRATIVO

- Departamento
- Administrativo
- Municipio
- Limite Departamental

ABREVIATURA

A. Arroyo
B. Brazo
C. Caño
Ca. Cañada
Q. Quebrada
Bar. Barrio
Ca. Caserío
Cab. Cabecera municipal
Cor. Corregimiento
Ins. Inspección de policía

LEYENDA

Elementos de EEP

- Ecosistemas Marino Costeros
- RUNAP
- Territorios Insulares

AME Bahia de Cartagena y Canal del Dique

- Arroyos Directos al Caribe
- Canal del Dique margen derecho

Zonificación del uso del suelo Marino-Costero

- Proteccion
- Preservacion
- Recuperacion

PARÁMETROS CARTOGRÁFICOS

PROYECCIÓN	Transverse Mercator
SISTEMA DE COORDENADAS	Magna Origen Nacional
COORDENADAS PLANAS	2'000.000 mts. Norte 5'000.000 mts. Este
COORDENADAS GEOGRÁFICAS	04° N - 73° W
ORIGEN	Nacional

FUENTE INFORMACIÓN CARTOGRÁFICA

INFORMACIÓN BASE CARTOGRÁFICA

Instituto Geográfico Agustin Codazzi (IGAC).
Cartografia Básica Escala 1:100.000 (2017).

Cartografia Básica Plan de Ordenamiento Departamental de Bolívar (POD).

INFORMACIÓN TEMÁTICA CARTOGRÁFICA

POD Bolívar, 2024, con base a información disponible de eventos históricos de la UNGRD y Desinventar

ARCHIVO:

FSES-03_Apuesta_Territorio_Marino_Costero

ELABORÓ:

Equipo consultor POD

REVISÓ:

Equipo PNUD y Gobernación de Bolívar

APROBÓ:

Equipo supervisión PNUD y Gobernación de Bolívar